



CONSELLERIA DE POLÍTICA
TERRITORIAL
OBRAS PÚBLICAS E VIVIENDA

A.D.I.U. S.L.

- ARQUITECTURA
- DISEÑO
- INTERIORISMO
- URBANISMO



DUXENCIA. Para facer constar que este documento do Plan Xeral de Ordenación Municipal de Moraña, foi aprobado definitivamente polo Pleno do Consello na súa sesión ordinaria do 3 de agosto de 2001.

Asdo.: José Ramón Pose Barrigón

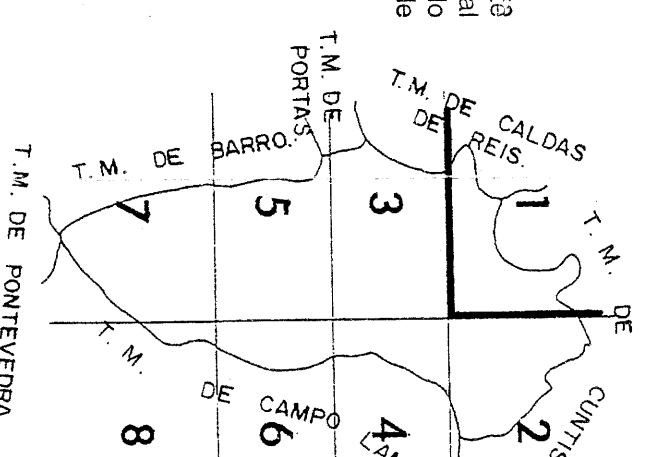

EQUIPAMIENTOS PUBLICOS :

- | | |
|-----|----------------|
| I-A | ADMINISTRATIVO |
| I-S | SANITARIO |
| I-M | COMERCIAL |
| I-C | CULTURAL |
| I-E | ESCOLAR |
| I-D | DEPORTIVO |

 SUELO URBANO DE SANTA LUCÍA DE MORAVIA.

☐ SUELO DE NUCLEOS RURALES. (O

SUELO URBANIZABLE INDUSTRIAL

DELIMITACION DEL NUCLEO.

21 · N° DE IDENTIFICACION DEL NUCLEO.

ORDENANZA Nº 11 DE PROTECCION DEL PATRIMONIO

O ELEMENTOS PROTEGIDOS. (AR - 10)

○

ARQUEOLOGICOS. (GA36031036)

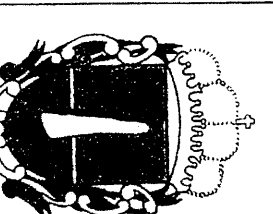

PLAN GENERAL DE ORDENACIÓN MUNICIPAL DOCUMENTO PARA APROBACION DEFINITIVA

PLANO DE ORDENACION

1/5.000	
---------	--

FLAVONOIDS

**NUCLEOS DE POBLACION :
DE SUELO URBANO Y NUCLEOS RURALES**

ENERO-2001

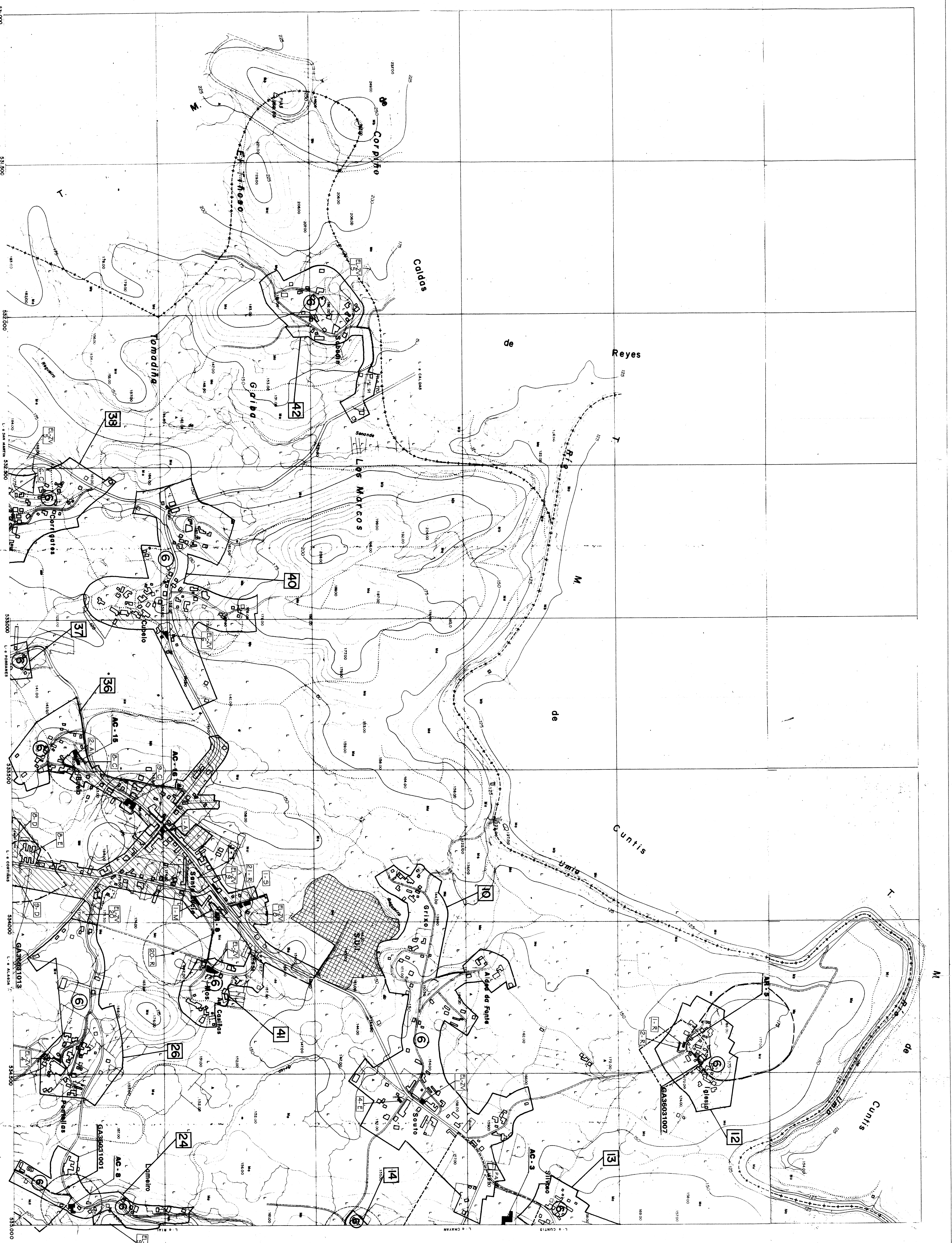

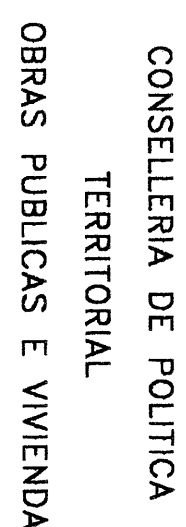

- ARQUITECTURA
- DISEÑO
- INTERIORISMO
- URBANISMO

CONSELLERIA DE POLITICA
TERRITORIAL
OBRAS PUBLICAS E VIVIENDA

I-A	ADMINISTRATIVO
I-S	SANITARIO
I-M	COMERCIAL
I-C	CULTURAL
I-E	ESCOLAR
I-D	DEPORTIVO

ORDENANZA Nº 11 DE PROTECCION DEL PATRIMONIO
AREA DE PROTECCION DE EDIFICIOS, CONJUNTOS
O ELEMENTOS PROTEGIDOS. (Art. 10)
AREA DE PROTECCION Y RESERVO DE YACIMIENTOS
ARQUEOLOGICOS. (G496031036)

Asdo.: José Ramón Pose Barrigón

DILIXENCIA.- Para facer constar que este documento do Plan Xeral de Ordenación Municipal de Moraña, foi aprobado definitivamente polo Pleno do Concello na súa sesión ordinaria do 3 de agosto de 2001

Moraira, 3 de agosto de 2001

O SECRETARIO

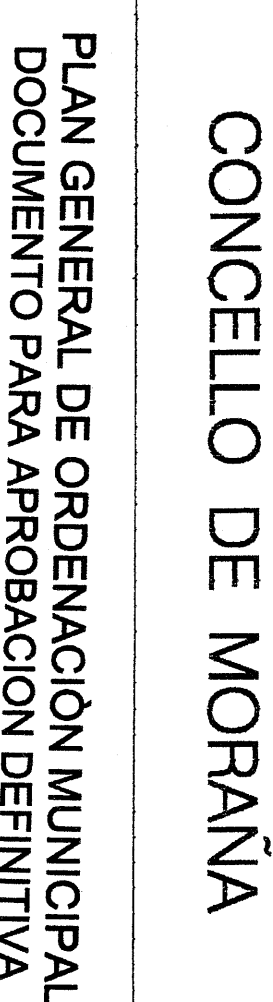

NUCLEOS DE POBLACION :	FECHA
------------------------	-------

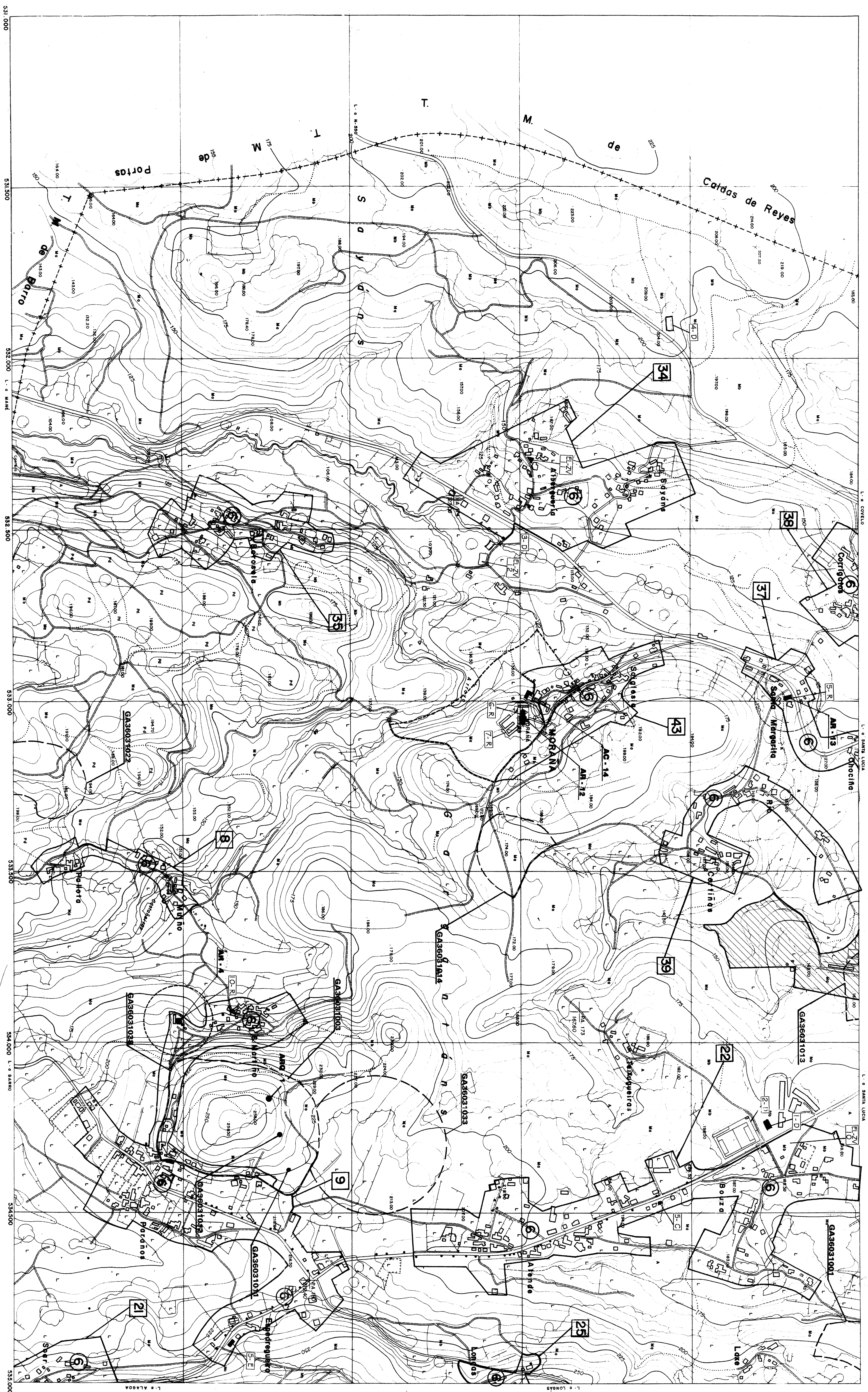

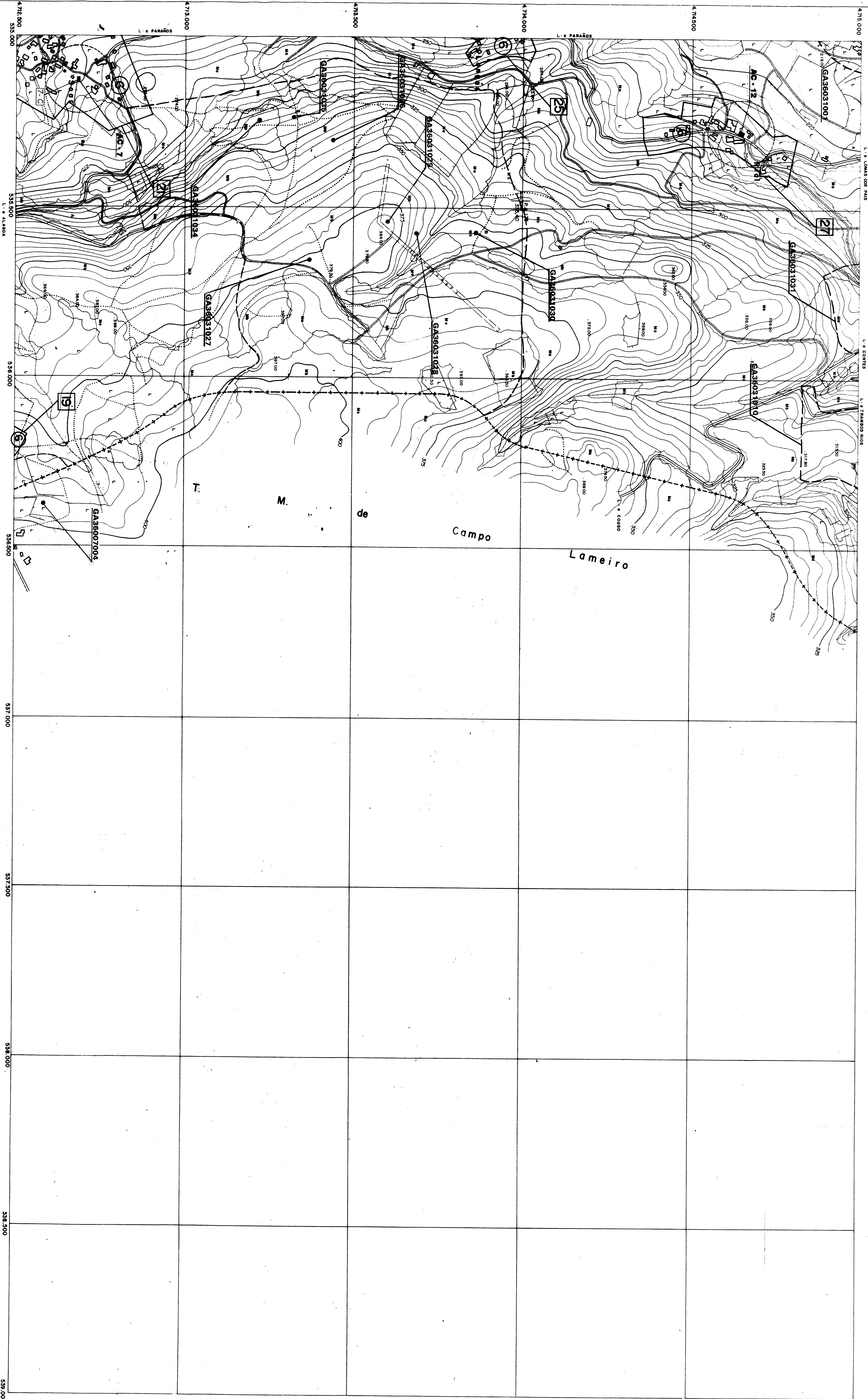

CONSELLERIA DE POLITICA
TERRITORIAL
OBRAS PUBLICAS E VIVIENDA

OBRAS PUBLICAS E VIVIENDA

A.D.I.U. S.L.

- ARQUITECTURA
- DISEÑO
- INTERIORISMO
- URBANISMO

C/ ALAMEDA, 16 - 36001 - PONTEVEDRA - Tfno 986842950

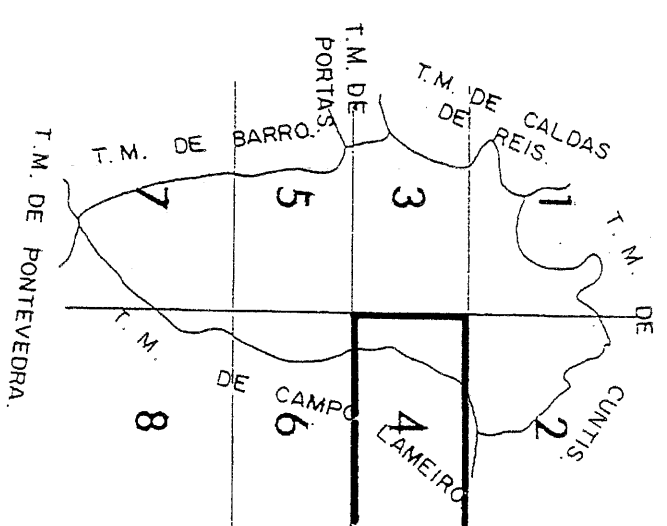

EQUIPAMIENTOS PUBLICOS

- | | |
|-----|----------------|
| I-A | ADMINISTRATIVO |
| I-5 | SANTARIO |
| I-M | COMERCIAL |
| I-C | CULTURAL |
| I-E | ESCOLAR |
| I-D | DEPORTIVO |

El 2º
13 ESPACIOS LIBRES/ZONAS VERDES

 SUELO URBANO DE SANTA LUCIA DE MORANÁ.

SUELO DE NUCLEOS RURALES. (ORDENANZA 6

SUELO URBANIZABLE INDUSTRIAL.

DELIMITACION DEL NUCLEO

21 · N° DE IDENTIFICACION DEL NUCLEO

+---+ LIMITE DE TERMINO MUNICIPAL.

ORDENANZA Nº 11 DE PROTECCIÓN DEL PATRIMONIO

AREA DE PROTECCION DE EDIFICIOS, CONJUNTOS
O ELEMENTOS PROTEGIDOS. (AR - 10)

O ELEMENTOS PROTEGIDOS. (AR - 10)

○

ARQUEOLOGICOS. (GA36031036)

CONCELLO DE MORÑA

PLAN GENERAL DE ORDENACIÓN MUNICIPAL
DOCUMENTO PARA APROBACION DEFINITIVA

PLANO DE ORDENACION

ALICIA EGG DE POBLACION.

FECHA





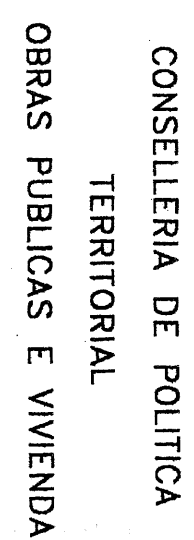

LEANNON

4



- ARQUITECTURA
- DISEÑO
- INTERIORISMO
- URBANISMO

Mapa de localização do município de São João del-Rei em Minas Gerais. O município é delimitado por uma linha tracejada e dividido em distritos numerados de 1 a 8. Os municípios limítrofes são indicados por linhas sólidas e rotulados: T.M. DE CALDAS DE REIS ao norte, T.M. DE PONTA NEGRA ao nordeste, T.M. DE CUNATIS ao sudeste, T.M. DE LAMEIRO ao sudoeste, T.M. DE CAMPO DE CARVALHO ao oeste, T.M. DE PORTINHA ao noroeste e T.M. DE PONTEVEDRA ao sudoeste.

	SUELO URBANO DE SANTA LUCIA DE
	SUELO DE NUCLEOS RURALES (ORI
	SUELO URBANIZABLE INDUSTRIAL-
	DELIMITACION DEL NUCLEO.
	Nº DE IDENTIFICACION DEL NUCLEO
	LIMITE DE TERMINO MUNICIPAL.

*Asdo.: José Raffinón Páez Barrigón

**PLAN GENERAL DE ORDENACIÓN MUNICIPAL
DOCUMENTO PARA APROBACION DEFINITIVA**

1	2	3	4	5	6	7	8	9	10	11	12	13	14	15	16	17	18	19	20	21	22	23	24	25	26	27	28	29	30	31	32	33	34	35	36	37	38	39	40	41	42	43	44	45	46	47	48	49	50	51	52	53	54	55	56	57	58	59	60	61	62	63	64	65	66	67	68	69	70	71	72	73	74	75	76	77	78	79	80	81	82	83	84	85	86	87	88	89	90	91	92	93	94	95	96	97	98	99	100
---	---	---	---	---	---	---	---	---	----	----	----	----	----	----	----	----	----	----	----	----	----	----	----	----	----	----	----	----	----	----	----	----	----	----	----	----	----	----	----	----	----	----	----	----	----	----	----	----	----	----	----	----	----	----	----	----	----	----	----	----	----	----	----	----	----	----	----	----	----	----	----	----	----	----	----	----	----	----	----	----	----	----	----	----	----	----	----	----	----	----	----	----	----	----	----	----	----	----	-----

ENERGO 3000

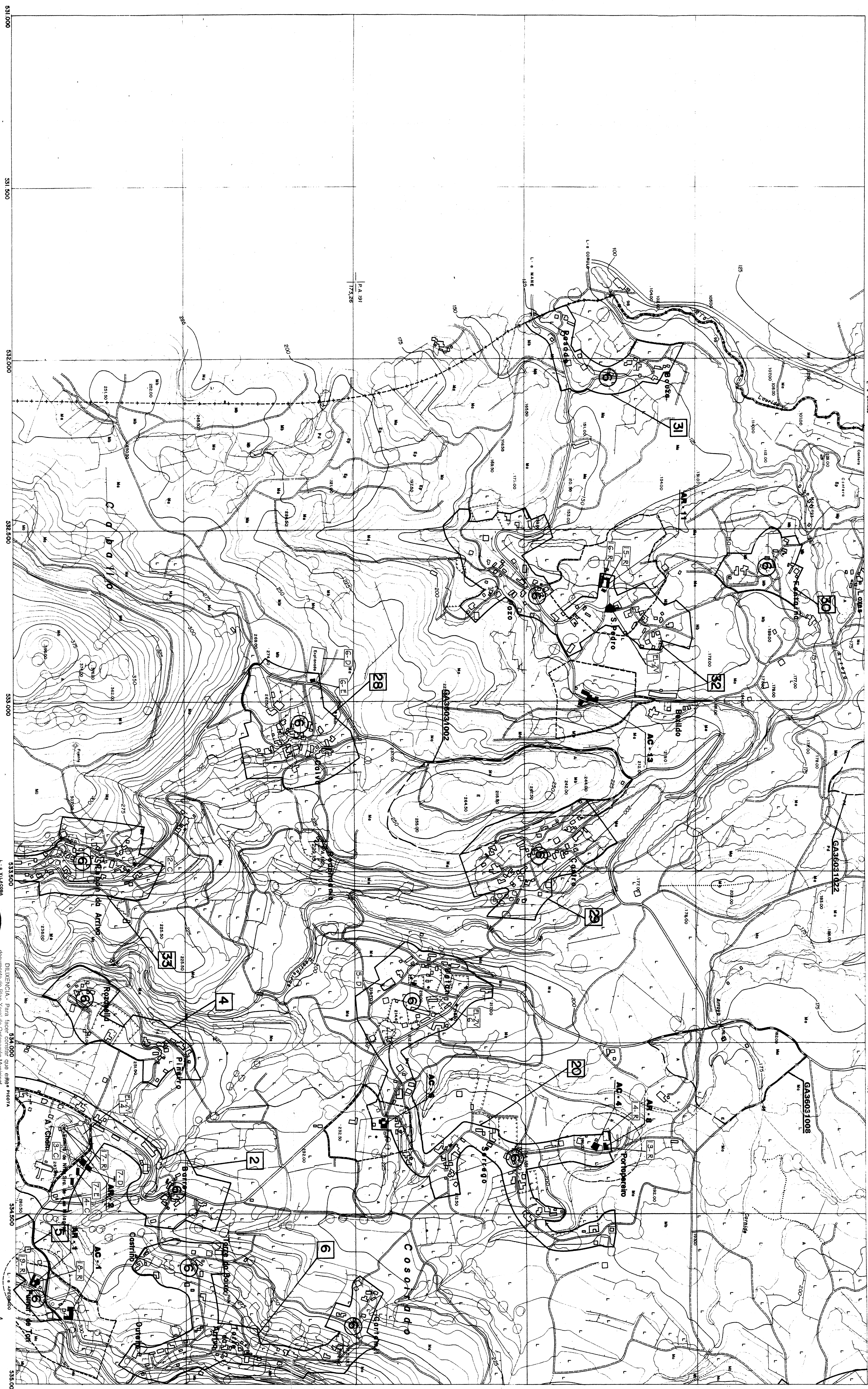

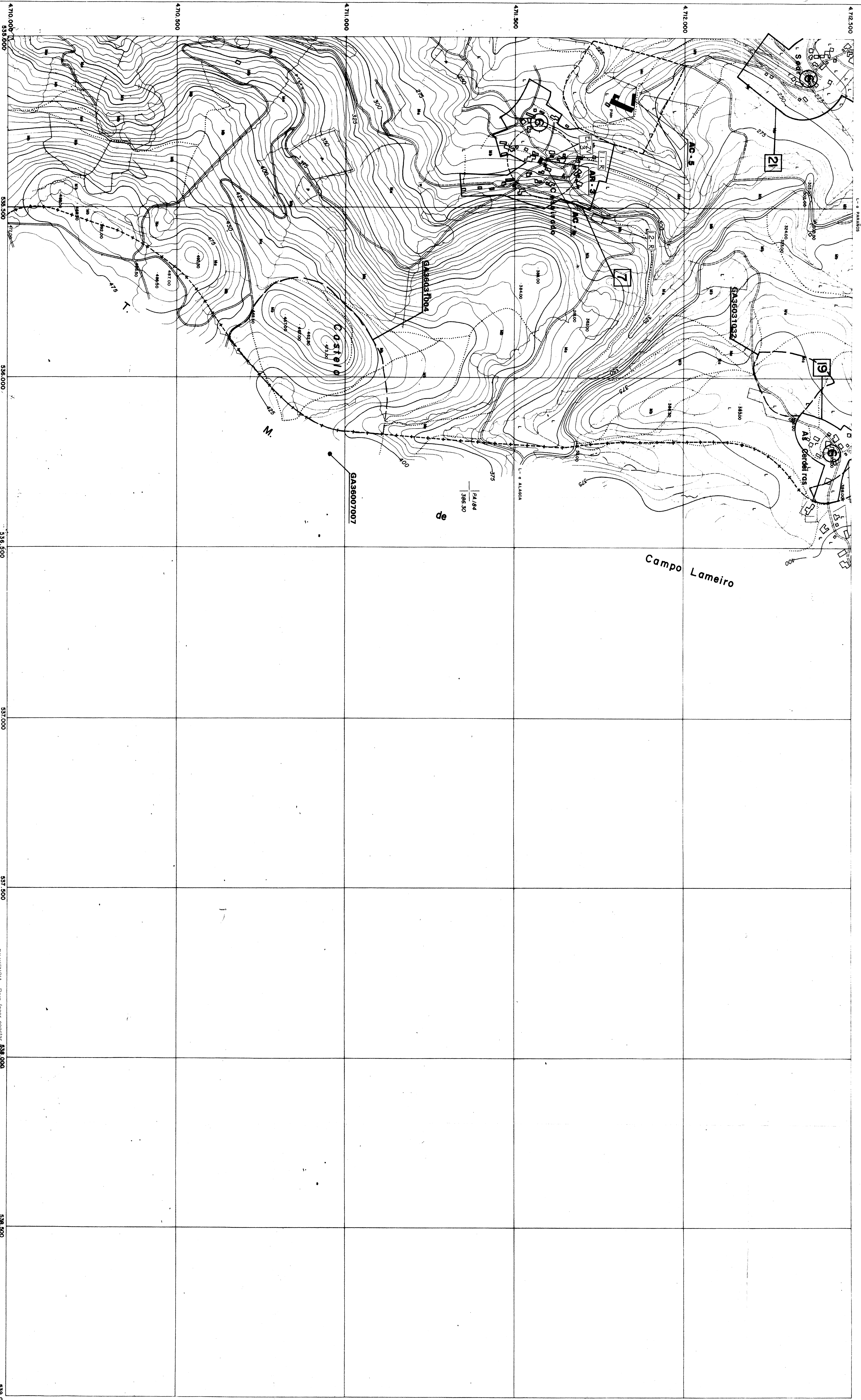

CONSELLERIA DE POLITICA
TERRITORIAL
OBRAS PUBLICAS E VIVIENDA

A.D.I.U. S.L.

- ARQUITECTURA
- DISEÑO
- INTERIORISMO
- URBANISMO

C/ ALAMEDA, 16 - 36001 - PONTEVEDRA - Tfno 986842950

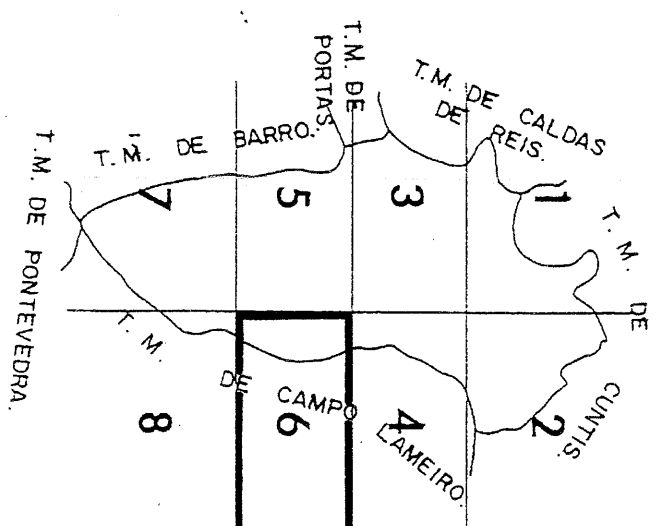

EQUIPAMIENTOS PUBLICOS

- 1-3/1 ESPACIOS LIBREZAS VARIOS
 1-A ADMINISTRATIVO
 1-M SANTUARIO
 1-M COMERCIAL
 1-C CULTURAL
 1-E ESCOLAR
 1-D DEPORTIVO
 1-1
 1-2
 1-3
 1-4
 1-5
 1-6
 1-7
 1-8
 1-9
 1-10
 1-11
 1-12
 1-13
 1-14
 1-15
 1-16
 1-17
 1-18
 1-19
 1-20
 1-21
 1-22
 1-23
 1-24
 1-25
 1-26
 1-27
 1-28
 1-29
 1-30
 1-31
 1-32
 1-33
 1-34
 1-35
 1-36
 1-37
 1-38
 1-39
 1-40
 1-41
 1-42
 1-43
 1-44
 1-45
 1-46
 1-47
 1-48
 1-49
 1-50
 1-51
 1-52
 1-53
 1-54
 1-55
 1-56
 1-57
 1-58
 1-59
 1-60
 1-61
 1-62
 1-63
 1-64
 1-65
 1-66
 1-67
 1-68
 1-69
 1-70
 1-71
 1-72
 1-73
 1-74
 1-75
 1-76
 1-77
 1-78
 1-79
 1-80
 1-81
 1-82
 1-83
 1-84
 1-85
 1-86
 1-87
 1-88
 1-89
 1-90
 1-91
 1-92
 1-93
 1-94
 1-95
 1-96
 1-97
 1-98
 1-99
 1-100
 1-101
 1-102
 1-103
 1-104
 1-105
 1-106
 1-107
 1-108
 1-109
 1-110
 1-111
 1-112
 1-113
 1-114
 1-115
 1-116
 1-117
 1-118
 1-119
 1-120
 1-121
 1-122
 1-123
 1-124
 1-125
 1-126
 1-127
 1-128
 1-129
 1-130
 1-131
 1-132
 1-133
 1-134
 1-135
 1-136
 1-137
 1-138
 1-139
 1-140
 1-141
 1-142
 1-143
 1-144
 1-145
 1-146
 1-147
 1-148
 1-149
 1-150
 1-151
 1-152
 1-153
 1-154
 1-155
 1-156
 1-157
 1-158
 1-159
 1-160
 1-161
 1-162
 1-163
 1-164
 1-165
 1-166
 1-167
 1-168
 1-169
 1-170
 1-171
 1-172
 1-173
 1-174
 1-175
 1-176
 1-177
 1-178
 1-179
 1-180
 1-181
 1-182
 1-183
 1-184
 1-185
 1-186
 1-187
 1-188
 1-189
 1-190
 1-191
 1-192
 1-193
 1-194
 1-195
 1-196
 1-197
 1-198
 1-199
 1-200
 1-201
 1-202
 1-203
 1-204
 1-205
 1-206
 1-207
 1-208
 1-209
 1-210
 1-211
 1-212
 1-213
 1-214
 1-215
 1-216
 1-217
 1-218
 1-219
 1-220
 1-221
 1-222
 1-223
 1-224
 1-225
 1-226
 1-227
 1-228
 1-229
 1-230
 1-231
 1-232
 1-233
 1-234
 1-235
 1-236
 1-237
 1-238
 1-239
 1-240
 1-241
 1-242
 1-243
 1-244
 1-245
 1-246
 1-247
 1-248
 1-249
 1-250
 1-251
 1-252
 1-253
 1-254
 1-255
 1-256
 1-257
 1-258
 1-259
 1-260
 1-261
 1-262
 1-263
 1-264
 1-265
 1-266
 1-267
 1-268
 1-269
 1-270
 1-271
 1-272
 1-273
 1-274
 1-275
 1-276
 1-277
 1-278
 1-279
 1-280
 1-281
 1-282
 1-283
 1-284
 1-285
 1-286
 1-287
 1-288
 1-289
 1-290
 1-291
 1-292
 1-293
 1-294
 1-295
 1-296
 1-297
 1-298
 1-299
 1-300
 1-301
 1-302
 1-303
 1-304
 1-305
 1-306
 1-307
 1-308
 1-309
 1-310
 1-311
 1-312
 1-313
 1-314
 1-315
 1-316
 1-317
 1-318
 1-319
 1-320
 1-321
 1-322
 1-323
 1-324
 1-325
 1-326
 1-327
 1-328
 1-329
 1-330
 1-331
 1-332
 1-333
 1-334
 1-335
 1-336
 1-337
 1-338
 1-339
 1-340
 1-341
 1-342
 1-343
 1-344
 1-345
 1-346
 1-347
 1-348
 1-349
 1-350
 1-351
 1-352
 1-353
 1-354
 1-355
 1-356
 1-357
 1-358
 1-359
 1-360
 1-361
 1-362
 1-363
 1-364
 1-365
 1-366
 1-367
 1-368
 1-369
 1-370
 1-371
 1-372
 1-373
 1-374
 1-375
 1-376
 1-377
 1-378
 1-379
 1-380
 1-381
 1-382
 1-383
 1-384
 1-385
 1-386
 1-387
 1-388
 1-389
 1-390
 1-391
 1-392
 1-393
 1-394
 1-395
 1-396
 1-397
 1-398
 1-399
 1-400
 1-401
 1-402
 1-403
 1-404
 1-405
 1-406
 1-407
 1-408
 1-409
 1-410
 1-411
 1-412
 1-

ORDENANZA Nº 11 DE PROTECCIÓN DEL PATRIMONIO

AREA DE PROTECCION DE EDIFICIOS, CONJUNTO DE ELEMENTOS PROTEGIDOS. (AR - 10)

AREA DE PROTECCION Y RESPETO DE YACIMIENTOS
ARQUEOLOGICOS. (GA36031036)

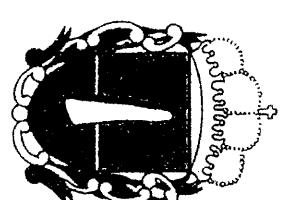

CONCELLO DE MORÑA

PLAN GENERAL DE ORDENACIÓN MUNICIPAL
DOCUMENTO PARA APROBACION DEFINITIVA

PLANO DE ORDENACION

1/5.000

PLANO Nº

**NUCLEOS DE POBLACION :
DE SUELO URBANO Y NUCLEOS RURALES**

ENERO-2001

9

A.D.I.U. S.L.

- ARQUITECTURA
- DISEÑO
- INTERIORISMO
- URBANISMO

C/ ALAMEDA, 16 - 36001 - PONTEVEDRA - Tfno 986842950

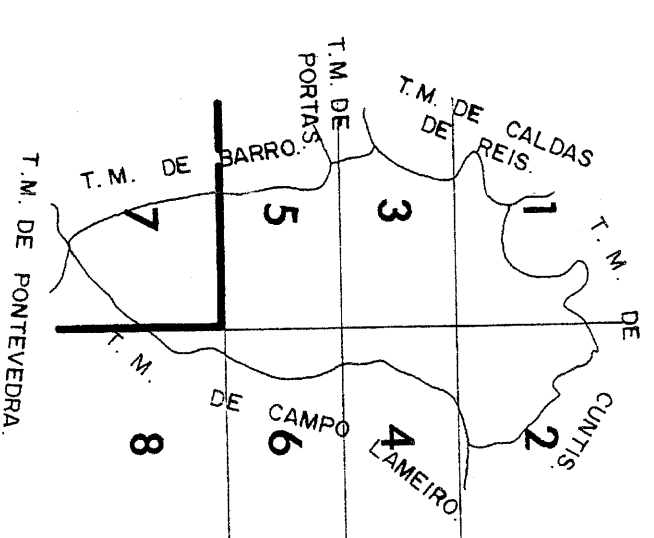

EQUIPAMIENTOS PUBLICOS

- ☐ I - A ADMINISTRATIVO
☐ I - S SANITARIO
☐ I - M COMERCIAL
☐ I - C CULTURAL
☐ I - E ESCOLAR
☐ I - D DEPORTIVO

EL-ZVI
13 ESPACIOS LIBRES/ZONAS VERDES

 SUELO URBANO DE SANTA LUCÍA DE MORÁN.

SUELO URBANIZABLE INDUSTRIAL

DELIMITACION DEL NUCLEO

21 · Nº DE IDENTIFICACION DEL NUCLEO

The map shows the geographical layout of the Municipality of San Juan de los Rios. A thick black line delineates the 'LIMITE DE TERMINO MUNICIPAL' (Municipal Boundary). The map includes various geographical features such as rivers, roads, and land parcels. The boundary line runs through the center of the municipality, separating different administrative areas.

ORDENANZA Nº 11 DE PROTECCIÓN DEL PATRIMONIO

ÁREA DE PROTECCIÓN DE EDIFICIOS, CONJUNTOS
O ELEMENTOS PROTEGIDOS. (AR - 10)

ÁREA DE PROTECCIÓN Y RESPETO DE YACIMIENTOS
ARQUEOLÓGICOS. (GA36031036)

ORDENANZA Nº 11 DE PROTECCIÓN DEL PATRIMONIO

AREA DE PROTECCION DE EDIFICIOS, CONJUNTO
O ELEMENTOS PROTEGIDOS. (AR - 10)

① ② ③

AREA DE PROTECCION Y RESPETO DE YACIMIENTOS
ARQUEOLOGICOS. (GA38031036)

CONCELLO DE MORÑA

PLAN GENERAL DE ORDENACIÓN MUNICIPAL
DOCUMENTO PARA APROBACION DEFINITIVA

PLANO DE ORDENACION	PLANO DE ORDENACION
---------------------	---------------------

FECHA

ENERO-2001

